Contrôle **DEPART** machine

Date du contrôle :

Commencé à :19/02/2026 11:38:55
Terminé à :19/02/2026 11:43:54

A.Informations générales :

N° de machine : 040073
Modèle de matériel : tb285

Localisation du contrôle : 16 Dahliastraat 1601 Sint-Pieters-Leeuw Belgique



Départ du chantier N° : 7
Nom du dernier machiniste :
Nombres d'heures : 11461
Nombres d'accessoires : 1
Usure ou dégât sur site : Usure

Check up de la machine	Conforme	Commentaires
Contrôle de levage	Non	
Aspect de carrosseries	Non	endommagée
Niveaux / Graissages	Oui	
Entretiens	Oui	prochain 11800
Fonctionnement des lumières	Oui	
Fonctionnement des gyrophares	Oui	
Test BRH	Non	
Etat des chenilles	Non	tendeur hs
Etat de la cabine	Non	vetuste
Etat des articulations (axes,ect,…)	Non	jeu d'usure important
Etat général	Non	vieille machine mais fonctionnelle

Agent : Rony.Schomelhoud@argea.be

ARGEA	Contrôle **DEPART** machine	Date du contrôle : Commencé à :19/02/2026 11:38:55 Terminé à :19/02/2026 11:43:54

B.Reportage photos :

Photos état globale (avant, arrière, cotés,...)

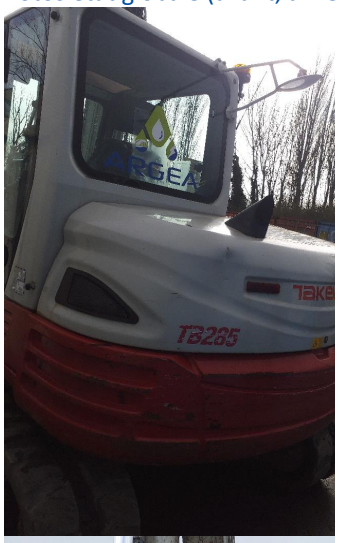






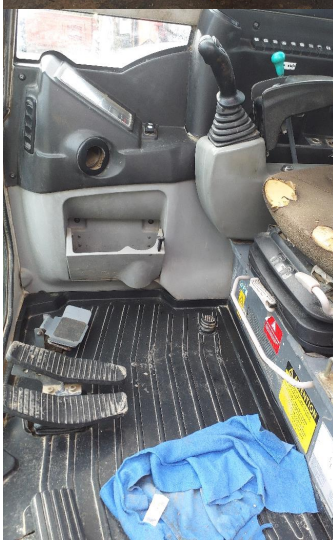

Photos des non conformités constatées 1




Photos des non conformités constatées 2

Agent : Rony.Schomelhoud@argea.be

Contrôle **DEPART** machine

Date du contrôle :

Commencé à :19/02/2026 11:38:55
Terminé à :19/02/2026 11:43:54

Photos des non conformités constatées 3

Photos des non conformités constatées 4

Contrôlé par : Rony.Schomelhoud@argea.be

Agent : Rony.Schomelhoud@argea.be