CLARK CTM 16S 0 1999

Marque	Modèle	Kilométrage	Nombre d'heures
CLARK	**CTM 16S**	**0**	

Date de mise en circulation ou année	Commentaires généraux
1999	**ÉTAT MOYEN, BATTERIES HS À REMPLACER**



Le

22/10/2026

À

1 PARC DE L'ÉTOILE 67076 STRASBOURG CEDEX - FRANCE

https://rapport-trustoo.web.app/0b368d2d-7295-47e8-b5de-eb9120e81698

trustoo

Catégorisation

Descriptifs essentiels

Descriptifs additionnels

Documents

Photos extérieur

Photos intérieur

Photos supplémentaires

Dommages

Conclusion

CATÉGORISATION

Catégorisation

Type de produit	**VÉHICULE OU MACHINE ROULANTE**
Catégorie de produit	Véhicule
Sous catégorie de produit	Chariot élévateur
Identification vendeur	Ville de Strasbourg

DESCRIPTIFS ESSENTIELS

Descriptifs essentiels

Marque	Clark
Modèle	CTM 16S
Date de mise en circulation ou année	1999
Numéro de série	CTM1451361GEF7097
Numéro d'immatriculation (A)	AC41
Puissance	0
Type d'énergie (P.3)	Électrique
Boite manuelle/automatique	BOÎTE AUTOMATIQUE
Transmission	Auto
Etat trains roulants	Usé
Liste des options du véhicule (Godet,telecommance, climatisation, caméra de recul)	
Description du véhicule (Frais a prévoir moteur, carrosserie, intérieur)	Batteries HS
INSTRUCTIONS_VEHICLE_DRIVABLE	
INSTRUCTIONS_ENGINE_RUNNING_VEHICLE_NOT_DRIVABLE	
INSTRUCTIONS_VEHICLE_NOT_DRIVABLE	

Véhicule roulant	VÉHICULE NON ROULANT
INSTRUCTIONS_VEHICLE_TOWABLE	
Véhicule remorquable	VÉHICULE NON REMORQUABLE
INSTRUCTIONS_VEHICLE_DRIVABLE_INFORMATION	
Source de l'information concernant l'état de fonctionnement du véhicule	INFORMATION DONNÉE PAR LE VENDEUR

DESCRIPTIFS ADDITIONNELS

Descriptifs additionnels

COLOR	Vert
Type de véhicule	Chariot élévateur
Nombre de portes	0
Nombre de places (car & bus)	1
Type de suspension	SUSPENSION MÉCANIQUE
Taille des pneumatiques	18x7
Etat des pneus	Mauvais

Photos pneus ou chenilles







Etat carrosserie	Moyen
Etat soubassements	Bon
État de l'intérieur	

Transmission	
Nombre de vitesses	

DOCUMENTS

Documents

Certificat d'immatriculation présenté	NON APPLICABLE
Photo du certificat d'immatriculation	
Présentation du dernier contrôle technique	NON PRÉSENTÉ(E)
Date du dernier contrôle technique	
Photo du contrôle technique	
Attestation limiteur	
Attestation Tachy	
PV des mines	
Barré rouge	
Certificat d'aménagement	
Dernière VGP (Vérifications Générales Périodiques)	
Photo du certificat de conformité	
Autre document	

PHOTOS EXTÉRIEUR

Photos extérieur

INSTRUCTIONS_PHOTOS_COMMERCIAL

Vue de 3/4 avant gauche



Vue de 3/4 avant droite

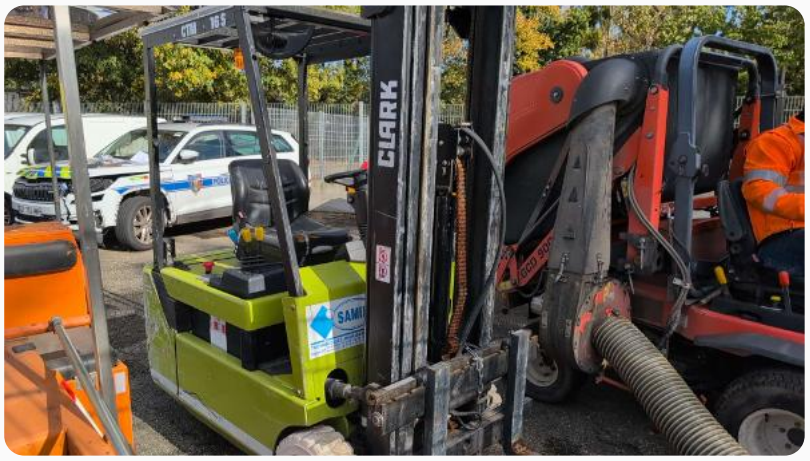

Vue de 3/4 arrière droite



Vue de 3/4 arrière gauche



Photo du compartiment moteur

Photo flèche ou bras



Photo des hydrauliques (quand présent)

Autre photo extérieur

PHOTOS INTÉRIEUR

Photos intérieur

Photo du tableau de bord



Kilométrage	0
Photo compteur d'heures	
Nombre d'heures	

Photo de la planche de bord



Photo de la console centrale



Photo kilométrage tachygraphe

Photo poste de conduite



Photo sièges avant



Photo sièges arrière

Photo du coffre

Photo de la partie arrière (intérieur fourgon)

Photo des options (vidéo, frigo, GPS, toilettes, rampe PMR, etc...)

Autre photo intérieur

PHOTOS SUPPLÉMENTAIRES

Photos supplémentaires

Plaque constructeur (avec numéro de série)



Plaque de tare

Plaque constructeur de l'équipement

Photo équipement (ambulance, hydrogommeuse, télécommande, ...)

DOMMAGES

Dommages

Photo dégât 1



Photo dégât 2



Photo dégât 3



Photo dégât 4

Photo dégât 5

Photo dégât 6

Photo dégât 7

Photo dégât 8

Photo dégât 9

Photo dégât 10

Photo dégât 11

Photo dégât 12

Photo dégât 13

Photo dégât 14

Photo dégât 15

CONCLUSION

Conclusion

Veuillez donner l'état du véhicule de manière objective ou détailler la composition du lot	
Commentaires généraux	État moyen, batteries HS à remplacer
Photos annexes	