MERCEDES VITO 111CDI INCONNU 18/12/2008

Marque	Modèle	Kilométrage	Nombre d'heures
MERCEDES	**VITO 111CDI**	**INCONNU**	

Date de mise en circulation ou année	Commentaires généraux
18/12/2008	**DÉMARRAGE IMPOSSIBLE CAUSE INCONNUE CAPOT MOTEUR N OUVRE PAS INTERIEUR OK CARROSSERIE VITRE ARRIÈRE CASSÉE PNEUS AVANT HS**






Le

23/11/2026

À

TGL PARC LOGISTIQUE AVENUE DE LIMOGES RD129 1 RUE DU BOIS ROQUES 87410 LE PALAIS-SUR-VIENNE - FRANCE

https://rapport-trustoo.web.app/bb8a5cbd-d0ae-4504-8c85-12db7d6af74e

Catégorisation

Descriptifs essentiels

Descriptifs additionnels

Documents

Photos extérieur

Photos intérieur

Photos supplémentaires

Dommages

Conclusion

CATÉGORISATION

Catégorisation

Type de produit	VÉHICULE OU MACHINE ROULANTE
Catégorie de produit	Véhicule
Sous catégorie de produit	Utilitaire
Identification vendeur	ET Gardon

DESCRIPTIFS ESSENTIELS

Descriptifs essentiels

Marque	Mercedes
Modèle	Vito 111cdi
Date de mise en circulation ou année	18/12/2008
Numéro de série	WD63960313416373
Numéro d'immatriculation (A)	DS-712-CW
Puissance	7
Type d'énergie (P.3)	Gasole
Boite manuelle/automatique	BOÎTE MANUELLE
Transmission	Ok
Etat trains roulants	Ok
Liste des options du véhicule (Godet,telecommance, climatisation, caméra de recul)	
Description du véhicule (Frais a prévoir moteur, carrosserie, intérieur)	
INSTRUCTIONS_VEHICLE_DRIVABLE	
INSTRUCTIONS_ENGINE_RUNNING_VEHICLE_NOT_DRIVABLE	
INSTRUCTIONS_VEHICLE_NOT_DRIVABLE	

Véhicule roulant	VÉHICULE NON ROULANT
INSTRUCTIONS_VEHICLE_TOWABLE	
Véhicule remorquable	VÉHICULE REMORQUABLE
INSTRUCTIONS_VEHICLE_DRIVABLE_INFORMATION	
Source de l'information concernant l'état de fonctionnement du véhicule	INFORMATION VÉRIFIÉE PAR L'INTERVENANT PENDANT L'INVENTAIRE

DESCRIPTIFS ADDITIONNELS

Descriptifs additionnels

COLOR	Gris
Type de véhicule	Utilitaire
Nombre de portes	4
Nombre de places (car & bus)	5
Type de suspension	SUSPENSION MÉCANIQUE
Taille des pneumatiques	205 65 r16c
Etat des pneus	Moyen

Photos pneus ou chenilles









Etat carrosserie	Ok
Etat soubassements	Ok
État de l'intérieur	Ok
Transmission	Ok
Nombre de vitesses	6

DOCUMENTS

Documents

Certificat d'immatriculation présenté	PRÉSENTÉ(E)
Photo du certificat d'immatriculation	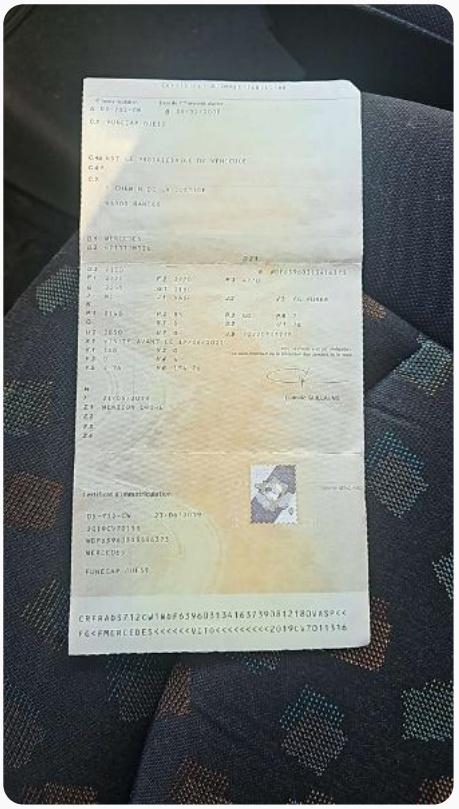
Présentation du dernier contrôle technique	NON PRÉSENTÉ(E)
Date du dernier contrôle technique	
Photo du contrôle technique	
Attestation limiteur	
Attestation Tachy	
PV des mines	
Barré rouge	

Certificat d'aménagement

Dernière VGP (Vérifications Générales Périodiques)

Photo du certificat de conformité

Autre document



PHOTOS EXTÉRIEUR

Photos extérieur

INSTRUCTIONS_PHOTOS_COMMERCIAL

Vue de 3/4 avant gauche



Vue de 3/4 avant droite



Vue de 3/4 arrière droite



Vue de 3/4 arrière gauche



Photo du compartiment moteur



Photo flèche ou bras

Photo des hydrauliques (quand présent)

Autre photo extérieur

PHOTOS INTÉRIEUR

Photos intérieur

Photo du tableau de bord





Kilométrage	Inconnu
Photo compteur d'heures	
Nombre d'heures	

Photo de la planche de bord



Photo de la console centrale



Photo kilométrage tachygraphe

Photo poste de conduite

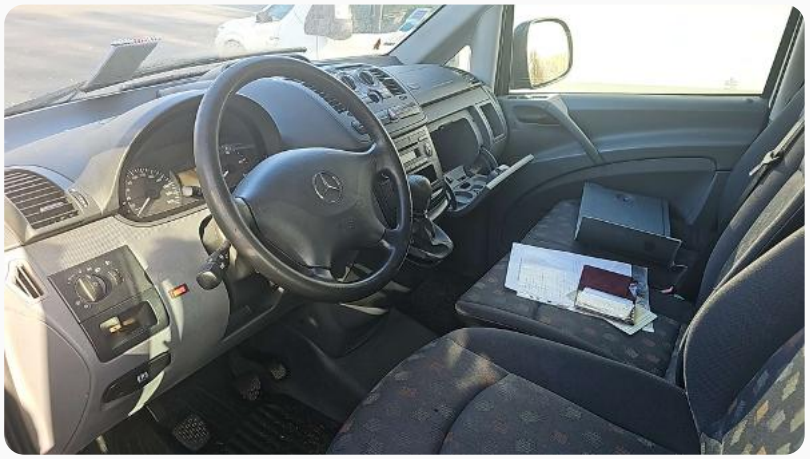

Photo sièges avant



Photo sièges arrière



Photo du coffre

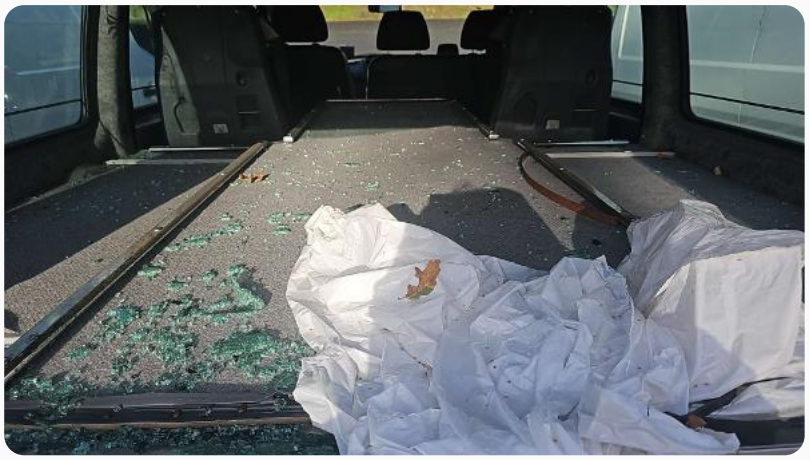

Photo de la partie arrière (intérieur fourgon)

Photo des options (vidéo, frigo, GPS, toilettes, rampe PMR, etc...)

Autre photo intérieur

PHOTOS SUPPLÉMENTAIRES

Photos supplémentaires

Plaque constructeur (avec numéro de série)



Plaque de tare

Plaque constructeur de l'équipement

Photo équipement (ambulance, hydrogommeuse, télécommande, ...)

DOMMAGES

Dommages

Photo dégât 1





Photo dégât 2





Photo dégât 3



Photo dégât 4





Photo dégât 5



Photo dégât 6



Photo dégât 7

Photo dégât 8

Photo dégât 9

Photo dégât 10

Photo dégât 11

Photo dégât 12

Photo dégât 13

Photo dégât 14

Photo dégât 15

CONCLUSION

Conclusion

Veuillez donner l'état du véhicule de manière objective ou détailler la composition du lot

Commentaires généraux: Démarrage impossible cause inconnue Capot moteur n ouvre pas Interieur ok Carrosserie vitre arrière cassée Pneus avant hs

Photos annexes