RENAULT CLIO 204918 26/11/2007

Marque	Modèle	Kilométrage	Nombre d'heures
RENAULT	**CLIO**	**204918**	

Date de mise en circulation ou année	Commentaires généraux
26/11/2007	**VÉHICULE DÉMARRE AU BOOSTER, DANS SON JUS, FRAIS CARROSSERIE ET MÉCANIQUE À PRÉVOIR AVANT DE REMETTRE À LA ROUTE**



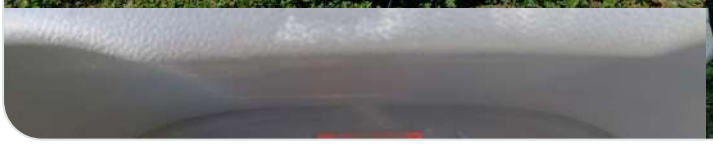


Le

10/11/2026

À

18 BIS RUE D'ESPAGNE 97430 LE TAMPON - FRANCE

https://rapport-trustoo.web.app/7a2cb226-93ca-4457-86bf-28b56da135ed

Catégorisation

Descriptifs essentiels

Descriptifs additionnels

Documents

Photos extérieur

Photos intérieur

Photos supplémentaires

Dommages

Conclusion

CATÉGORISATION

Catégorisation

Type de produit	**VÉHICULE OU MACHINE ROULANTE**
Catégorie de produit	Véhicule
Sous catégorie de produit	Véhicule société
Identification vendeur	Communauté de communes du Sud

DESCRIPTIFS ESSENTIELS

Descriptifs essentiels

Marque	Renault
Modèle	Clio
Date de mise en circulation ou année	26/11/2007
Numéro de série	VF1BB8M0538428544
Numéro d'immatriculation (A)	134BXB974
Puissance	4
Type d'énergie (P.3)	GO
Boite manuelle/automatique	BOÎTE MANUELLE
Transmission	Traction
Etat trains roulants	Pneus à 80% d'usure
Liste des options du véhicule (Godet,telecommance, climatisation, caméra de recul)	Climatisation
Description du véhicule (Frais a prévoir moteur, carrosserie, intérieur)	Pare-brise hs, 4 pneus, révision complète, vérification freins
INSTRUCTIONS_VEHICLE_DRIVABLE	
INSTRUCTIONS_ENGINE_RUNNING_VEHICLE_NOT_DRIVABLE	
INSTRUCTIONS_VEHICLE_NOT_DRIVABLE	

Véhicule roulant	MOTEUR TOURNANT MAIS VÉHICULE NON ROULANT
INSTRUCTIONS_VEHICLE_TOWABLE	
Véhicule remorquable	VÉHICULE REMORQUABLE
INSTRUCTIONS_VEHICLE_DRIVABLE_INFORMATION	
Source de l'information concernant l'état de fonctionnement du véhicule	INFORMATION VÉRIFIÉE PAR L'INTERVENANT PENDANT L'INVENTAIRE

DESCRIPTIFS ADDITIONNELS

Descriptifs additionnels

COLOR	Blanc
Type de véhicule	Vp
Nombre de portes	5
Nombre de places (car & bus)	5
Type de suspension	SUSPENSION MÉCANIQUE
Taille des pneumatiques	175/65R14
Etat des pneus	HS

Photos pneus ou chenilles


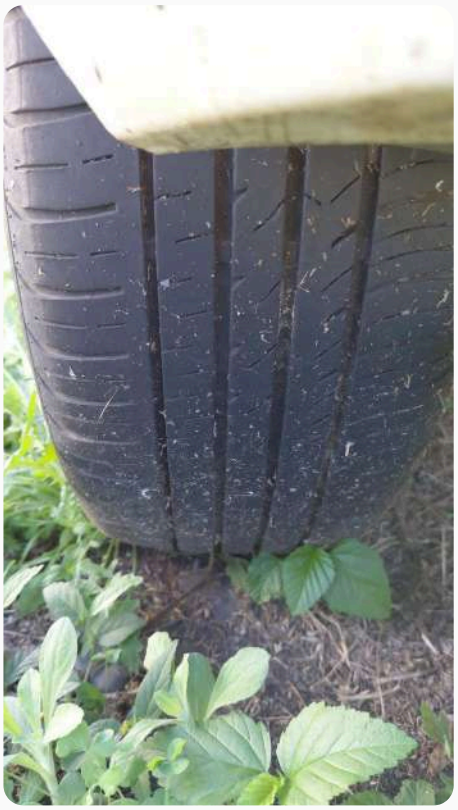



Etat carrosserie	Peinture écaillée à revoir sur plusieurs éléments, capot et pare-brise hs

Etat soubassements	Ok
État de l'intérieur	Siège conducteur usure prononcée
Transmission	Vitesses passent
Nombre de vitesses	5

DOCUMENTS

Documents

Certificat d'immatriculation présenté	PRÉSENTÉ(E)

Photo du certificat d'immatriculation



Présentation du dernier contrôle technique	NON PRÉSENTÉ(E)
Date du dernier contrôle technique	
Photo du contrôle technique	
Attestation limiteur	
Attestation Tachy	
PV des mines	
Barré rouge	

Certificat d'aménagement

Dernière VGP (Vérifications Générales Périodiques)

Photo du certificat de conformité

Autre document

PHOTOS EXTÉRIEUR

Photos extérieur

INSTRUCTIONS_PHOTOS_COMMERCIAL

Vue de 3/4 avant gauche



Vue de 3/4 avant droite



Vue de 3/4 arrière droite



Vue de 3/4 arrière gauche



Photo du compartiment moteur



Photo flèche ou bras

Photo des hydrauliques (quand présent)

Autre photo extérieur

PHOTOS INTÉRIEUR

Photos intérieur

Photo du tableau de bord



Kilométrage	204918
Photo compteur d'heures	
Nombre d'heures	

Photo de la planche de bord



Photo de la console centrale



Photo kilométrage tachygraphe

Photo poste de conduite



Photo sièges avant

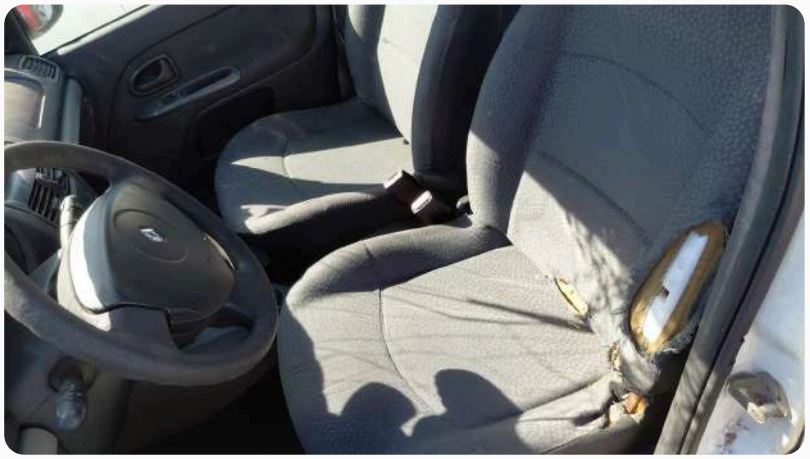

Photo sièges arrière

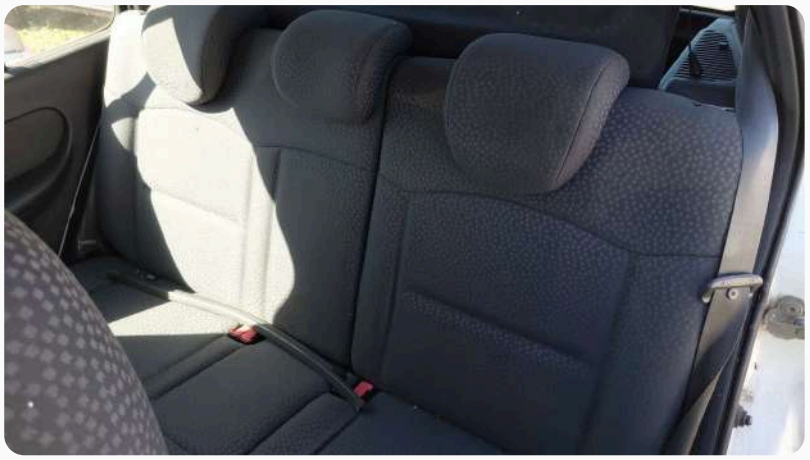

Photo du coffre



Photo de la partie arrière (intérieur fourgon)

Photo des options (vidéo, frigo, GPS, toilettes, rampe PMR, etc...)



Autre photo intérieur

PHOTOS SUPPLÉMENTAIRES

Photos supplémentaires

Plaque constructeur (avec numéro de série)

Plaque de tare

Plaque constructeur de l'équipement

Photo équipement (ambulance, hydrogommeuse, télécommande, ...)

DOMMAGES

Dommages

Photo dégât 1



Photo dégât 2

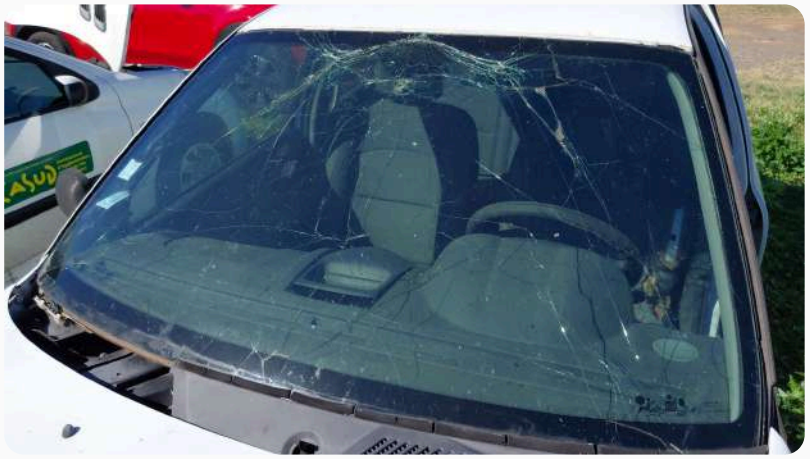

Photo dégât 3

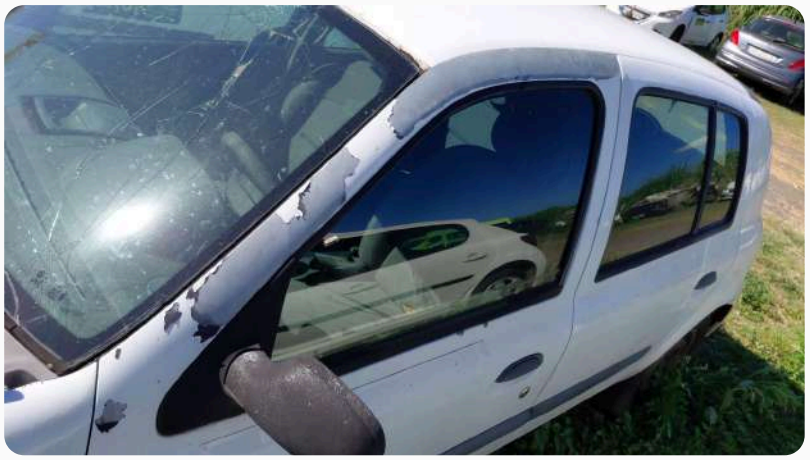

Photo dégât 4



Photo dégât 5



Photo dégât 6

Photo dégât 7

Photo dégât 8

Photo dégât 9

Photo dégât 10

Photo dégât 11

Photo dégât 12

Photo dégât 13

Photo dégât 14

Photo dégât 15

CONCLUSION

Conclusion

Veuillez donner l'état du véhicule de manière objective ou détailler la composition du lot

Commentaires généraux: Véhicule démarre au booster, dans son jus, frais carrosserie et mécanique à prévoir avant de remettre à la route

Photos annexes